

入学手続きに関して

1 合格から入学までの流れ

(1) 概要

合格発表 → 手続書類ダウンロード、印刷 → 手続金支払い → 提出書類作成
→ 入学者ガイダンス出席 → 入学式

(2) 来校に関わる日程

①令和6年3月16日(土) 入学者ガイダンス(入学を希望する生徒・保護者対象)

②令和6年4月8日(月) 入学式

2 手続き用書類の提出先

(1) 盛岡大学附属高等学校

〒 020-0124 岩手県盛岡市厨川5丁目4番1号 TEL 019-641-1121

(2) 提出日

令和6年3月16日(土) 入学者ガイダンス当日

(3) 提出書類

①全入学者対象

提出書類	備考
誓約書	ダウンロード後A4で印刷し、記入押印して提出
生徒本人の住民票(写し)	1通(世帯一部の写し)
家庭環境調査書	ダウンロード後A4で印刷し、記入して提出
課税証明書等提出カード	ダウンロード後A4で印刷し、記入する。 課税証明書(もしくは生活保護受給証明書)を添付し、左上をホチキス止めして提出。 なお、就学支援金の申請を辞退される場合は、カードのみ提出してください。
令和5年度課税証明書 (ただし、生活保護世帯は生活保護受給証明書)	就学支援金に係る書類(授業料算定用) 市区町村で交付を受ける
東日本大震災被災状況調査	ダウンロード後A4で印刷し、記入して提出

※個人情報の取り扱いについて

家庭環境調査書については、下記の目的以外には使用いたしません。なお、書類の提出をもって、同意して頂いたものと判断いたします。

- (1) 担任の学級経営の手立てとします。
- (2) 保護者と担任の連絡に用います。
- (3) 氏名、連絡先につきましては、PTA・教育後援会・本校同窓会(以上、入会后)の名簿作成に使用します。

- ② 一般入試前期において高大連携進学コースおよび特別進学コースに合格した者が対象

入学コース変更願い	<ul style="list-style-type: none"> ・ 高大連携進学コースの合格者は、申請により進学コースへの変更入学ができます。 ・ 特別進学コースの合格者は、申請により進学コース及び高大連携進学コースへの変更入学ができます。
-----------	-----------------------------------------------------------------------------------------------------------------------------------------------------

※進学コース合格者は、コース変更入学はできません。

- ③ 証明書発行希望者

ガイダンス当日に申込受付のみ行い、引換券をお渡しします。引き渡しは、入学式終了後本校舎1階ロビーにて行いますので、引換券と手数料をお持ちください。なお、通常は事務室窓口で申し込み受付、発行を行っております。(生徒本人申込可)

証明書等の種類	手数料等（1枚あたり）
在学証明書	200円
通学証明書（JR、IGR 定期券購入用）	30円
定期乗車券発行申込書（岩手県交通バス用）	30円

3 入学者ガイダンス（出校日）

入学に関するご案内、物品販売、提出書類の受理等を下記のとおり行いますので、必ずご出席ください。また、入学を希望していて、当日やむを得ない理由で出席できない場合は、必ず本校に連絡してください。

(1) 集合日時	令和6年3月16日（土）本校舎1階ロビー 生徒登校 8時30分 保護者 10時
(2) 場所	盛岡大学附属高等学校
(3) 内容	【8時50分～10時30分】 《ガイダンステスト受験（生徒）》 8：50～9：35 英語（45分）、9：45～10：30 数学（45分） ・英語、数学の基礎力を確認します。 ・進学コース合格者で高得点者は、希望により特別進学コースへの入学が認められます。 【10時～10時30分】 《書類提出、物品購入、証明書等の申込（保護者）》 【10時45分～11時45分】 《入学者ガイダンス（生徒・保護者）》 ・本校の教育方針、学習内容、進路、学校生活、就学支援金などについて説明します。
(4) その他	・筆記用具、上履きは必ずご持参ください。 ・服装は中学校の制服を着用してきてください。 ・大変恐れ入りますが駐車場が狭いため、自家用車でのご来場は極力ご遠慮ください。

4 入学式

- (1) 日 時 令和6年4月8日（月）午前10時
- (2) 場 所 盛岡大学附属高等学校 第一体育館
- (3) 集 合 ア 新入生は本校舎1階で受付をし、午前8時40分までに教室へ集合してください。
イ 保護者の方は午前9時30分までに本校舎1階で受付をし、第一体育館にご入場ください。
- (4) 持ち物 上履き、筆記用具
- (5) その他 保護者の方は入学式後 PTA 入会式にご出席ください。
大変恐れ入りますが駐車場が狭いため、自家用車でのご来場は極力ご遠慮ください。また、近隣等への無断駐車はおやめください。

5 学納金等

令和6年度入学生の学納金等は次のとおりです。

(1) 授業料 毎月 37,000 円

※ただし、就学支援金（見込額）を差し引きます。本校所定の納付書を作成し、6月頃に前期分（4月～9月分）、11月頃に後期分（10月～翌年3月分）を郵送でお届けします。

(2) 年間諸経費

年間諸経費は、4月分学納金納付額に含めて納付いただきます。詳細は、後日お知らせいたします。

(3) その他

制服代、タブレット端末代、教科書代、修学旅行費等が必要となります。

II 高等学校等就学支援金に係る授業料算定用書類の提出について

現在、国からご家庭の教育負担軽減のため授業料支援として世帯収入に応じた就学支援金が支給されています。判定基準を満たし日本国内に住所を有する方が対象となります。

就学支援金は生徒に代わり学校が受け取り授業料に充てることになっているため、生徒が負担する授業料は就学支援金を差し引いた額となります。

支給を受けるための申請は、入学後にさせていただきますが、事前に修学支援金分を差し引いた授業料を算定するため、下記のとおり手続きをお願いいたします。

記

1 提出書類

『令和5年度地区町村民税 都道府県民税 所得・課税証明書』

- ・市区町村役場から取り寄せてください。窓口で申請する際は必ず『課税標準額と調整控除額の記載が必要である』と教えてください。
- ・保護者お二人の証明書を提出してください。ただし、母子家庭及び父子家庭の場合は生計を同一にしている親（親権者）のみの証明書の提出となります。
- ・生活保護世帯は『課税証明書』ではなく『生活保護受給証明書』を提出してください。

2 提出方法

ダウンロードした課税証明書提出カードに必要事項を記入し、カード、証明書の順に重ね、左上をホチキス止めして提出してください。

なお、就学支援金の申請を辞退される場合はカードのみ提出してください。

3 提出期日

入学者ガイダンス当日 令和6年3月16日（土）に必ずご持参ください。

III 就学支援金以外の補助金制度について

就学支援金以外の補助金制度は次のとおりです。手続きについては、入学後おってお知らせします。

【授業料減免制度】

(1) 入学金減免制度

生活保護世帯の方対象に入学金の一部を減免します。詳細は入学者ガイダンス(3/16)に課税証明書ではなく生活保護受給証明書を提出された方にお知らせします。

(2) 授業料減免制度

本校では経済的理由により就学が困難な世帯に対して、授業料負担軽減を図るために授業料の一部補助を行っています。令和2年度から私立高校授業料実質無償化がスタートしたことに伴い、就学支援金額9,900円を受給している世帯のうち、概ね、年収590万円以上相当620万円未満相当の世帯に月額11,550円の授業料減免の措置が講じられる見込みです。支給詳細については、あらためてお知らせいたします。

IV 公的奨学金について

保護者の経済的事情により就学が困難な生徒を援助するための各種奨学金制度があります。主な制度の概要はつぎの通りです。なお、各制度の詳細については、入学後に説明いたします。

【給付によるもの】

	制度名	内容及び給付金額等
1	岩手県私立高等学校生徒等奨学給付金制度	非課税世帯や生活保護世帯に対して、状況等に応じ年額52,600円～150,000円が支給されます。入学後、保護者が申請します。

【貸与によるもの】

	制度名	内容及び給付金額等
1	岩手県私学協会奨学生	社団法人岩手県私学協会より月額10,000円が貸与されます。入学後、保護者が申請します。
2	岩手育英奨学会奨学生	保護者の経済的事情と生徒本人の学業成績により貸付対象者として選考されます。月額30,000円（自宅通学生）及び35,000円（自宅外通学生）が貸与されます。

V 新入生購入物品について

入学にあたり、次のものを購入してください。

なお、価格については、令和5年12月現在のものであり、経済変動などにより若干変更になることもあります。

1 制服

正装用は、タイプA、タイプB（スカートタイプ、スラックスタイプ）の3つから1つ選び必ず購入してください。衣替え期日を定めませんので、タイプ別に適宜組み合わせさせて着用し個人の健康管理に努めてください。パターンII（夏仕様）は後日販売となります。

制服等			パターン I		パターン II（夏仕様）		備考
			品名	税込価格	品名	税込価格	
	タイプ A	正装用	ブレザー	25,300 円	ポロシャツ	4,871 円	
ネクタイ			2,514 円	夏ズボン	11,770 円		
冬ズボン	12,870 円						
長袖シャツ	3,850 円						
タイプ B	希望購入	灰色ニットセーター	7,579 円				
		灰色ニットベスト	7,333 円				
タイプ B	正装用	スカートタイプ	ブレザー	21,450 円	オーバーブラウス	4,840 円	
			ネクタイ	2,514 円	夏スカート	11,880 円	
			冬スカート	13,200 円	指定白色ソックス	650 円	
			長袖ブラウス	3,795 円			
			布ベスト	9,790 円			
			指定紺色ソックス	979 円			
	希望購入	スラックスタイプ	ブレザー	21,450 円	オーバーブラウス	4,840 円	
			ネクタイ	2,514 円	指定白色ソックス	650 円	
			スラックス 紺色※	12,760 円	(スラックスはオールシーズン対応)		
			スラックス チェック柄※	16,060 円			
		長袖シャツ	3,850 円				
		指定紺色ソックス	979 円				
		希望購入	白色ニットセーター	8,486 円			

2 運動着、校内履き用シューズ

男女共通となっております。こちらも制服と同様に、必ず購入してください。

	品名	税込価格
運動着	トレシャツ	4,950 円
	トレタイツ	3,410 円
	Tシャツ	2,508 円
	ハーフパンツ	2,728 円
校内履き用シューズ（体育館兼用）		4,279 円

《指定取扱店》いさごだ

【本店】 盛岡市肴町 4-26 TEL 019-622-7126

【支店】 盛岡市月が丘 1-29-17 TEL 019-641-5805

【営業時間】 本・支店とも 10：00～19：00

【定休日】 毎週水曜日

《制服申込・採寸》 指定店へ直接申し込んでください。

《申込期間》 令和6年1月11日（木）～3月20日（水）

《制服引渡日》 指定店から申込者に直接日時を通知いたします。

盛岡大学附属高等学校の制服(正装)について

【タイプA(正装)】

パターンⅠ パターンⅡ

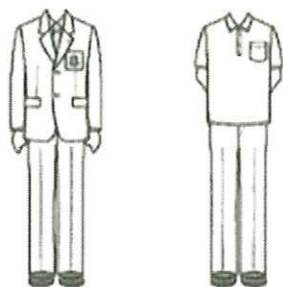

【タイプB(正装)】

パターンⅠ パターンⅡ

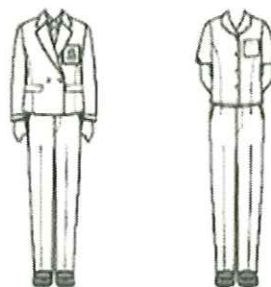
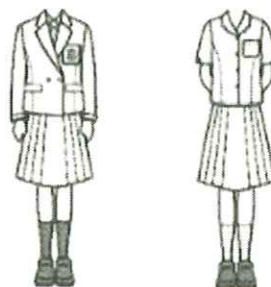

(指 定 店) 制服の店 いさごだ

本店 盛岡市肴町4-26 (ホットラインサカナチョウ) TEL 019-622-7126

支店 盛岡市月が丘1-29-17 (サンデー向い) TEL 019-641-5805

※本、支店とも水曜定休 営業時間 10:00 ~ 19:00

※本店図 駐車券をさし上げます

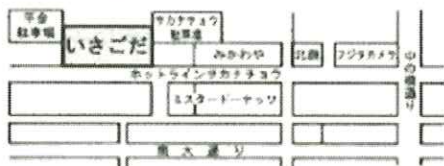

支店図

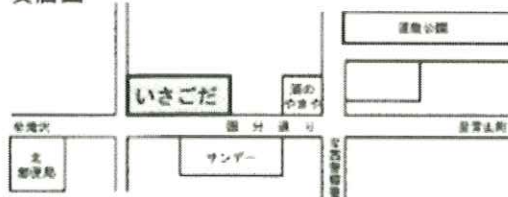

3 聖書・讃美歌

入学ガイダンス当日 令和6年3月16日(土)に第一体育館で販売します。

同じものを持っていない場合は必ず購入してください。

品名	税込価格	取扱指定店
聖書 (S144DC)	3,740 円	(有) キリスト教センター善隣館書店 盛岡市大沢原 3-2-37 TEL019-654-1216
讃美歌 21 A6 版	2,640 円	
キリスト教資料集	1,100 円	

4 学校指定タブレット端末の購入（必須）

本校では、学習効率の向上および情報活用能力の育成を目指し、教育機器として学校指定のタブレットを入学時に購入して頂きます。なお購入に関しては、次ページからの「情報端末購入チラシ」及び「補足説明」をご参照の上、令和6年3月1日（金）～令和6年4月12日（金）の期間に各自で購入手続きを進めてください。

令和6年1月11日

新入生・保護者様

盛岡大学附属高等学校
校長 及川 浩純

『1人1台端末の購入に関するご案内』に関する補足説明について

別紙にて参照いただきました『1人1台端末の購入に関するご案内』につきまして、購入時期に関する補足がございます。以下をご覧ください、端末の購入時期を検討していただきますようお願い致します。

- ・ご注文手続きは Yahoo!ショッピングになります。そのため、Yahoo 会員の場合、ポイント還元等の特典を受けることができます。
- ・Yahoo!ショッピングでは、例年3月に超 PayPay 祭が開催されております。昨年は2月15日～4月16日までの開催でした。今年も昨年と同様に開催された場合、ポイントの付与率が通常より高くなります。

※超 PayPay 祭の開催の可否等につきましては、Yahoo!ショッピング等のお知らせをご覧くださいようお願い致します。開催されない場合、または開催期間以外につきましては、通常通りの購入となりますのでご了承願います。

以上になります。ご検討の程よろしくようお願い致します。

盛岡大学附属高等学校
新入生・保護者の皆さま



※写真の端末はイメージです。

1人1台端末の購入に関するご案内
〈全員に必ず購入いただきます〉

端末のご購入はこちらから



■ Sky株式会社 公式オンラインストア

<https://ec.skymenu.net/entry/form/14db8cc8/4688/>

購入期間

令和6年3月1日(金)～令和6年4月12日(金)

〈コンビニ支払いをご選択いただけるのは、4月2日(火)までです。
購入に際してのお問い合わせは上記公式オンラインストアをご確認ください。〉

販売端末

端末スペック、そのほか販売に関する内容は、上記「Sky株式会社 公式オンラインストア」をご確認ください。

ASUS Chromebook Flip CR1

〈端末保証3年付〉

¥77,000 (税込)

購入方法

申し込みおよび購入は下記Webサイトにて手続きしてください。

① 利用申し込み Sky株式会社 公式オンラインストア：上記URLまたはQRコードからアクセスしてください。

② 購入手続き ヤフー株式会社「Yahoo!ショッピング」：利用申し込み後にメールにてURLをご案内します。

お渡し方法

生徒の皆さまには、学校を通じてお渡しいたします。

納期

2024年5月中旬まで

ご購入前にお読みください

別途お渡ししている資料に記載された学習用端末を、Sky株式会社よりご購入いただくにあたり、ご注意いただきたい点をまとめました。
ご購入手続きの前に、必ずご一読いただきますようお願いいたします。



注意1 メールを受信制限設定をご確認ください



ご購入の際にメールアドレスをご登録いただけます。下記のメールアドレスに関する注意事項およびメールの受信設定の案内をご確認の上、ご登録いただきますようお願いいたします。

メールが迷惑メールフォルダに振り分けられていないかご確認ください

- 携帯電話キャリアのメールでは、迷惑メールフィルタ等の影響によりメールが受信できない場合が多いため、キャリアメール以外のメールアドレスをご利用いただくことを推奨します。
- キャリアメールをご利用される場合で、迷惑メール対策のためにドメイン指定受信等の受信制限設定を行っている場合は「@mail.skygroup.jp」「@mail.yahoo.co.jp」からのメールが受信できるよう設定してください。

☒ ご購入後にお客様にお届けするメールと送信元



注意2 コンビニ決済の場合はお支払い期限にご注意ください



■ お支払い期限について

コンビニ決済のお支払い期限は**購入日を含む10日間**です。期限を過ぎると自動的にご注文がキャンセルされます。また期限の延長もできませんのでご注意ください。

※ メールが受信できない場合は「Sky株式会社 公式オンラインストア」(最終ページQRコード記載)からお支払い番号をご確認いただくことも可能です。

■ メール受信について

支払い方法でコンビニ決済を選択された方は、「Yahoo!ショッピング」からお支払い番号を記載したメールが送信されます。

注意3 クレジットカード払いの場合はご利用可能額や有効期限などにご注意ください



■ 商品出荷直前にオーソリチェックを行います

クレジットカードでの決済が可能かを確認する「**オーソリチェック**」は、ご購入手続き時ではなく**商品出荷の直前に行われます**。特に発送予定日が先となる場合は、**ご利用可能額や有効期限などにご注意ください**。

※ デビットカードのご利用は推奨していません。デビットカード特有の請求処理については、Sky株式会社ではご回答できません。

■ オーソリチェックでエラーとなった場合

銀行振込でのお支払いをお願いいたします。その際、「Yahoo!ショッピング」から付与予定のポイント等については保証できませんので、あらかじめご了承ください。併せて下記Webページもご確認ください。

予約や取り寄せの商品を注文する場合の注意点 | <https://support.yahoo-net.jp/PccShopping/s/article/H000005905>

ご購入後について

商品のお届けや領収書の発行、故障修理の対応など、商品のご購入後に関する内容をまとめましたので、ご確認ください。

Sky株式会社にて、 ご注文をキャンセルさせていただく場合があります

以下の場合には、Sky株式会社にてご注文をキャンセルさせていただくことがありますので、あらかじめご了承ください。

1. 未成年者が、保護者の同意を得ずにご注文された場合
2. 購入時に入力された「販売番号」に誤りがある場合
3. 商品代金のお支払い方法に「コンビニ決済」を選択し、お支払い期限を過ぎた場合
4. オーソリエラーが発生した場合
5. その他、Sky株式会社がお注文のお断りまたは、契約解除の必要を認めた場合

ご購入された際に



■ 領収書について

商品のお届け完了後に、「Sky株式会社 公式オンラインストア」から発行できます。郵送対応は行っておりませんので、あらかじめご了承ください。

■ 商品のお届け日について

商品購入ページの「発送予定日」をご確認ください。また、ご注文後は「Sky株式会社 公式オンラインストア」でもご確認ください。

「Sky株式会社 公式オンラインストア」のログインはこちら ▶▶

<https://ec.skymenu.net/store/mypage/login/>



商品ご購入手続きの流れ

商品は「Sky株式会社 公式オンラインストア」でのご利用お申し込み後に、「Yahoo!ショッピング」にてご注文いただきます。最後までご確認の上、お手続きください。

※ 各ステップに掲載の画面はイメージであり、実際の画面とは異なります。

1

オンラインストアにアクセス

別途お渡ししているご案内資料に記載されたURLまたはQRコードから「Sky株式会社 公式オンラインストア」にアクセスしてください。



2

オンラインストアでご利用お申し込み

[新規お申し込み]をタップし、ご利用お申し込み手続きを進めます。案内に従って保護者、端末を使用する生徒の情報などをご入力ください。



3

ご利用登録完了

お申し込み内容をご確認の上、[申し込む]をタップすると登録されたメールアドレスにメールが送信されます。メールに記載されたURLにアクセスし、ご利用登録を完了してください。

! メールアドレスの受信制限設定にご注意ください

注意1 の内容をご確認ください。



4

ログイン・ 購入端末を選択

③の販売番号(8桁)と②で設定したパスワードを入力して、ログインします。ログイン後、購入する端末を選択して[購入ページへ]をタップしてください。

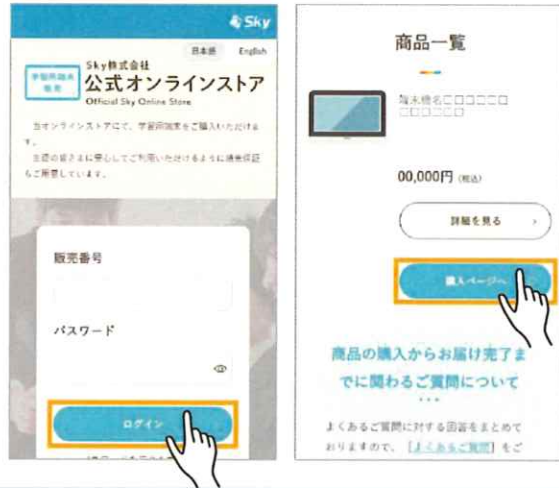

5

ご注文手続き (Yahoo!ショッピング)

ご注文手続きは「Yahoo!ショッピング」にて行います。[カートに入れる]をタップし、ご注文内容に間違いがなければ、[ログインしてご注文]または[ログインせずに注文]をタップしてください。

※ Yahoo!のアカウントをお持ちの場合は、ログインしてご注文いただくことでポイント付与などのサービスを受けられる場合がございます。



6

ご注文の確定

お届け先*や支払い方法など購入に必要な情報および④の販売番号(8桁)を入力してください。

確認事項をお確かめの上、チェックを入れて[ご注文内容の確認]をタップしてください。[ご注文を確定する]をタップすると、ご購入手続きは完了です。

※ 商品は学校へ一括でお届けしますが、お申し込みの際の「お届け先」にはご自宅の住所を入力してください。



以上で、商品ご購入手続きは完了です。商品のお届け日は「Sky株式会社 公式オンラインストア」でご確認いただけます。

S k y 安心タブレット保証のご紹介

生徒の皆様の日常使いのなかでどうしても避けられないのが故障のリスクです。通常のタブレット端末に付帯している保証では修理回数など制限があることが多く、不安に思う方もいらっしゃるのではないのでしょうか。タブレット端末を安心してご利用いただけるよう、タブレット端末購入時にS k y 安心タブレット保証（自然故障・物損故障保証）を付帯できます。

例えばこんな時...

落としたりしてタブレット端末の画面を割ってしまった



Point

自然故障だけでなく、**破損、水濡れ、火災、落雷、風災、雪災による故障にも対応可能です。**

一度修理してもらったが、再度壊れてしまった



Point

一回の修理費用が保証限度額の範囲内であれば、**回数無制限でタブレット端末の修理を受け付けます。**

さらに

修理時の引き取りは無償で行います。また修理依頼をした際、故障の存在が確認できなかった場合に発生する**物流費用やメーカー規定の調査料金も保証**します。

タブレット端末を利用する生徒、その保護者の皆様に
安心してタブレット端末を活用いただくための端末保証をご提供します



24時間・365日、保護者様からでも受付可能な窓口をご用意

タブレット端末の故障時のお問い合わせについて、相談窓口で対応いたします。修理時の引取りは、ご希望の場所に、宅配便にて無償で行います。また、修理依頼をした際、**故障の存在が確認できなかった場合に発生する物流費用やメーカー規定の調査料金も保証対象として含まれております。**

タブレット端末故障時いつでも受付が可能

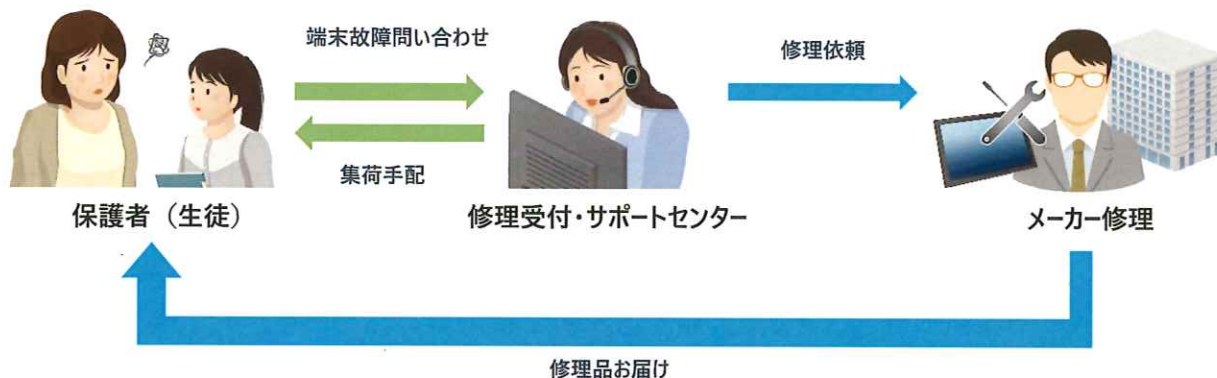

Sky安心タブレット保証には「保証限度額」が設定されています。



保証限度額 **¥55,000円**

お客様が安心してPC・モバイル端末を使い続けられるよう、自然故障および物損故障（破損、水濡れ、火災、落雷、風災、雪災による故障）を保証いたします。1回の修理費用が保証限度額の範囲内であれば、故障箇所や修理交換回数を問わず、何度でも保証対応いたします。

保証限度額について

本保証は保証サービス規定により、本サービス修理依頼1回あたりの保証限度額を設定しております。本ご提案の内容で1回の修理金額が保証限度額を超えることはない見込みですが、急激な為替変動や世界情勢などにより、修理にかかる費用や代替品への交換にかかる費用などが上昇する場合は、保証限度額内の修理が行えない可能性がございます。

- 天災地変（地震、噴火、津波等）に起因する場合等、保証を受けられない場合があります。
- 保証限度額の範囲内で保証修理を行います。修理不可能な場合や、1回の修理対応において費用が保証限度額を超過する場合は、代替品を提供いたします。
- 代替品に関しては、同一型番の機器を代替品として提供できない場合は、後継機もしくは他メーカー品を含む同等スペックの端末の提供となります。
- 1回の修理費用または1回の代替品提供費用が保証限度額を超過する場合は、超過分については別途有償にて承ります。
- 1回の修理費用または1回の代替品提供費用が保証限度額を超過した場合は、保証は終了します。
- 自然故障および物損故障の判断は各PC・モバイル端末のメーカーが判断します。またその判断基準は公表されていません。
- その他、保証内容について、詳しくはサービスガイドブックをご確認ください。

上記をご理解の上、ご検討いただけますようよろしくお願いいたします。



- 学校名、法人名、企業名、代表電話番号などをお答えいただけない場合、ご利用いただけません。
- 教育機関、自治体、法人以外の方からのお問い合わせには対応いたしかねます。
- サービス・品質の向上とお問い合わせ内容などの確認のために、通話を録音させていただいております。

03-5860-2622(東京) 06-4807-6382(大阪)

受付時間 9:30~17:30(土・日・祝、ならびに弊社の定める休業日を除く平日)

Sky株式会社

<https://www.skygroup.jp/>

東京本社 | 〒108-0075 東京都港区港南二丁目16番1号 品川イーストワンタワー15F TEL.03-5796-2752 FAX.03-5796-2977
大阪本社 | 〒532-0003 大阪市淀川区宮原3丁目4番30号 ニッセイ新大阪ビル20F TEL.06-4807-6374 FAX.06-4807-6376

●記載されている会社名、商品名は、各社の登録商標または商標です。●本文中に記載されている事項の一部または全部を複製、改変、転載することは、いかなる理由、形態を問わず禁じます。●本文中に記載されている事項は予告なく変更することがあります。